GOBIERNO DE ESPAÑA | MINISTERIO DEL INTERIOR

GUARDIA CIVIL

DIRECCION ADJUNTA OPERATIVA
ZONA DE MADRID
COMANDANCIA DE MADRID

FDI 1/2022

FICHA DE DIFUSIÓN DE INFORMACION

BANDAS JUVENILES VIOLENTAS

COOPERA SP

Tres Cantos, 21 de febrero de 2022

La presente información está sujeta al compromiso de guardar estricta reserva, debiendo usarla para los exclusivos fines para los que es suministrada, conforme a la obligación de secreto del Personal de Seguridad Privada (Ley 5/2014) y la normativa de protección de datos.

BANDAS JUVENILES VIOLENTAS

INFORMACIÓN

En los últimos meses, por medio de los medios de comunicación, ha tenido gran trascendencia hechos graves protagonizados por menores de edad vinculados a las denominadas “bandas juveniles violentas”, o comúnmente denominadas por sus orígenes “bandas latinas”.

Además, los integrantes de estos grupos criminales habitualmente están vinculados con hechos delictivos contra el patrimonio, motivo por el cual es importante que los servicios de seguridad privada conozcan los elementos característicos de sus integrantes y saberlos distinguir de aquellos que por su similitud pueden acabar estigmatizados.

- Colores y vestimenta: los colores se portan en las distintas prendas que llevan, pudiendo ser estos colores, el amarillo (dorado), el negro, el rojo, el azul o el verde. Con el uso de estos colores en la vestimenta muestran la pertenencia a una organización, diferenciándose así de otras bandas rivales; si bien, en muchas ocasiones tratan de evitar utilizar dichos colores cuando van a cometer los distintos hechos delictivos.
- Los miembros que son aceptados dentro de las bandas usan pañuelos tipo bandanas de los colores anteriormente detallados, alrededor de la cabeza, cuello, muñecas, tobillos o sobresaliendo de alguno de sus bolsillos. También son utilizados los collares de cuentas o rosarios de los colores propios de la banda, mediante los cuales pueden ser identificados y representar el cargo que ostenta dentro de la organización.
- Lenguaje y jerga: es común el uso de lenguaje codificado, tanto con palabras o siglas como con números, para hacer referencia tanto al cargo que ocupan dentro de la banda como para dar órdenes de acciones a realizar. De igual modo, se altera el orden de las sílabas de las palabras.

- Mediante lenguaje de signos de manos, los miembros de las bandas pueden llegar a comunicarse, diferenciándose cada banda por estos signos mediante la distinta posición de los dedos.
- Zonas de reunión: es habitual que estos grupos se reúnan en determinadas zonas de ocio, parques o descampados, siempre en las proximidades de zonas residenciales. El objeto de estas reuniones, puede ser como consecuencia de llevar a cabo actividades ilícitas o bien por organizarse, lo que se entiende por "hacer" los llamados coros/capítulos o bloques. Estos lugares de reunión pueden ser utilizados para guardar las armas empleadas para cometer actos delictivos.
- Hechos delictivos: suelen tener antecedentes por pertenencia a organización/grupo criminal, diversos delitos contra las personas (homicidios, lesiones o robos con violencia o intimidación), contra la salud pública, usurpación de bienes inmuebles o tenencia ilícita de armas, entre otros.

Se anexan distintas imágenes de la vestimenta y accesorios, colores y simbología utilizada por estas bandas juveniles.

LATIN KING

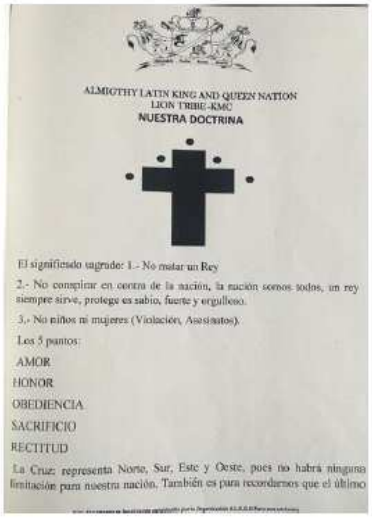

ALMIGTHY LATIN KING AND QUEEN NATION
LION TRIBE/-KMC
NUESTRA DOCTRINA

El significado sagrado: 1.- No matar un Rey

2.- No conspirar en contra de la nación, la nación somos todos, un rey siempre sirve, protege es sabio, fuerte y orgulloso.

3.- No niños ni mujeres (Violación, Asesinatos).

Los 5 puntos:

AMOR

HONOR

OBEDIENCIA

SACRIFICIO

RECTITUD

La Cruz: representa Norte, Sur, Este y Oeste, pues no habrá ninguna limitación para nuestra nación. También es para recordarnos que el último

NETAS

TRINITARIOS

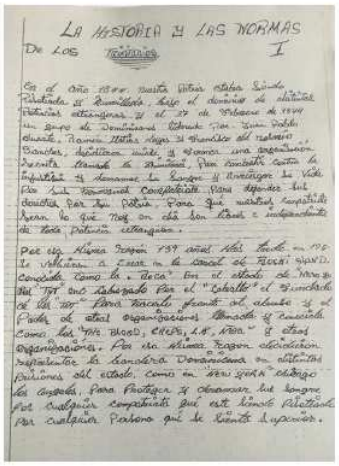

LA HISTORIA Y LAS NORMAS
De los Trinitarios
I

En el año 1844, nuestra Patria estaba bajo la dictadura de Buenaventura, bajo el dominio de potencias extranjeras. El 27 de Febrero de 1844 un grupo de Dominicanos liderados por Juan Pablo Duarte, Ramón Matías Mella y Francisco del Rosario Sánchez, diputaron unidos y formaron una organización secreta llamada la Trinitaria, para combatir contra la injusticia y defender la Libertad y Protegerse la Vida. Por lo tanto es completamente necesario depender bien de ellos por su patria, para que nuestros compatriotas sepan lo que hoy en día son libres e independientes de toda potencia extranjera.

Por eso Mama Trigo 154 años más tarde en 198 se reunieron a formar en la Comuna de Ricardo Grand, conocida como la "Roca" bajo el estado de Nueva York, una liderazgo por el "Caballo" el Sinchado de los 70" para hacerle frente al abuso y el Poder de otras organizaciones llamadas y conocidas como los "MS Blood, CRIPS, L.A., Nota" y otras organizaciones. Por esa Mama Trigo decidieron representar la bandera Dominicana en diferentes países del estado, como en "New York" cargo los colores, para proteger y defender las sangre por cualquier competencia que este hacer peligrar por cualquier persona que le tiente la opción.

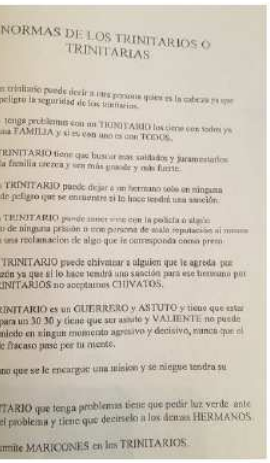

NORMAS DE LOS TRINITARIOS O TRINITARIAS

1º Ningún trinitario puede decir a otra persona quien es la cabeza ya que pone en peligro la seguridad de los trinitarios.

2º El que tenga problemas con un TRINITARIO los corre con todos ya que son una FAMILIA y si es con uno es con TODOS.

3º Cada TRINITARIO tiene que buscar esos saldados y paramentarlos para que la familia crezca y sea más grande y más fuerte.

4º Ningún TRINITARIO puede dejar a un hermano solo en ninguna situación de peligro que se encuentre si lo hace tendrá una sanción.

5º Ningún TRINITARIO puede tener roce con la policía o algún funcionado de ninguna prisión o con persona de mala reputación si necesita que no sea una reclamación de algo que le corresponda como preso.

6º Ningún TRINITARIO puede chivatear a alguien que le agredia por ninguna razón ya que si lo hace tendrá una sanción para ese hermano por que los TRINITARIOS no aceptamos CHIVATOS.

7º Cada TRINITARIO es un GUERRERO y ASTUTO y tiene que estar preparado para un 30.30 y tiene que ser astuto y VALIENTE no puede desesperar miedo en ningun momento agresivo y decisivo, nunca que el momento de fracaso pase por tu mente.

8º El hermano que se le encargue una mision y se niegue tendra su sanción.

9º El TRINITARIO que tenga problemas tiene que pedir luz verde ante de resolver el problema y tiene que decirselo a los demas HERMANOS.

10º No se permite MARICONES en los TRINITARIOS.

DOMINICAN DON`T PLAY (DDP)

BLOOD

LOBO.02
1.8.7.CK
BLOOD ♡♡!!

MARAS

En caso de detección de estas bandas, interesa que sea comunicado a través del Plan Coopera de la Comandancia de Madrid o del Puesto Territorial al Grupo de Información, Unidad encargada en el ámbito de la Guardia Civil de la detección, seguimiento e investigación de las actividades ilícitas de estos grupos.

Tres Cantos, 21 de febrero de 2022

PLAN COOPERA

GUARDIA CIVIL

WWW.GUARDIACIVIL.ES

COMANDANCIA DE LA GUARDIA CIVIL DE MADRID
DIRECCIÓN: C/ SECTOR ESCULTORES, 10 - TRES CANTOS (MADRID)
TELÉFONO: 91 807 39 00 - EXT. 44712
MADRID-SEGPRIVA@GUARDIACIVIL.ORG